DIMENSION ONE SPAS®
35 ANS D'EXCELLENCE
AU SERVICE DE VOTRE BIEN-ÊTRE
www.d1spas.ch

DIMENSION ONE SPAS

DIMENSION ONE SPAS

Qui sommes-nous ?

Créée en 1977 par Bob Hallam, la société Dimension One Spas® n'a cessé de se développer et d'innover pour devenir l'un des fabricants leaders de l'industrie du spa et des systèmes de fitness aquatique.

En moins de 10 ans, l'entreprise a su s'imposer comme un acteur industriel majeur, nécessitant la construction d'une usine de fabrication de pointe de plus de 40 000 m² (hébergeant ainsi son siège social). Toujours en quête d'innovation, elle propose des produits uniques.

La recherche de l'excellence anime les équipes de Dimension One Spas® au quotidien permettant à la marque de rester à la pointe de la technologie et de proposer la gamme de spas la plus performante au monde.

En 2012, D1 a fêté son 35ème anniversaire ! 35 années de passion dédiées à la quête de l'excellence et à l'innovation pour vous garantir le meilleur du bien-être.

De plus, la société est animée par un réel sens de l'éthique environnementale. Elle propose aujourd'hui des alternatives toujours plus vertes pour des spas écologiquement responsables.

Leur fabrication réalisée dans le respect des normes de sécurité et de qualité les plus strictes a permis à Dimension One Spas d'obtenir les certifications européennes en vigueur telles que "TUV/GS" & "CE". La certification "ISO 9001" atteste de l'efficacité de son système de gestion de la qualité.

En 2013, Dimension One Spas® a fièrement intégré le groupe Jacuzzi®.

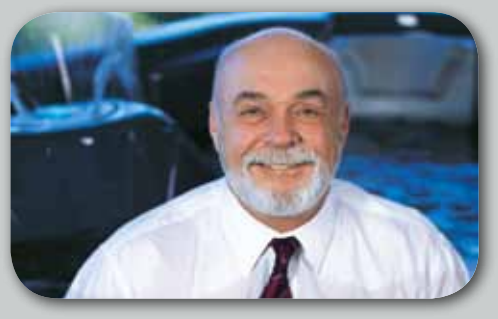

01

Introduction

01. Qui sommes-nous ?
04. Warum Dimension One Spas® ?

06

Les vertus du spa

06. Intimité, convivialité
06. Bien-être & relaxation

08

Les plus Dimension One Spas®

08. Systèmes de traitement de l'eau brevetés
10. La science de l'Hydronomie™
12. Une ergonomie parfaite
14. Art & style
16. Une éthique environnementale
18. Créateur d'ambiance
20. Idées d'installation

22

Bay Collection

24. Sarena Bay
26. Amoré Bay
28. Lotus Bay
30. Dupree Bay

32

Reflections

34. Chairman
34. Diplomat
35. Californian
35. Nautilus
36. Aurora
36. Nautique
37. Seville
37. Triad

38

@Home Hot Tubs

38. Meridian
38. Latitude
38. Wayfarer
39. Sojourn
39. Dream
39. Arena
39. Serenade
39. Journey

40

AFS

40. AquaFit Sport
40. AquaFit Play
40. AquaFit Pro
40. AquaFit Plus

1 – Designed & Engineered in California since 1977

Présent dans 65 pays, soit 50% des ventes a l'export. Fabricant ayant le plus de brevets, certifications et récompenses.

2 – Systèmes de traitement de l'eau brevetés

Nos systèmes vous garantissent une eau cristalline avec un minimum d'entretien. Votre eau est purifiée 24h/24 même pendant l'utilisation du spa.

3 – La science de l'hydronomie

Des spas adaptés au bien-être de chacun et faciles d'utilisation. Conçus pour s'adapter à votre corps et à votre morphologie.

4 – Qualité des matériaux

L'UltraLife®, élaboré en collaboration avec Bayer®, est une cuve brevetée. Elle est hygiénique, anti-dérapante, anti-choc, anti-UV et garantie 10 ans. Idéal pour un usage extérieur.

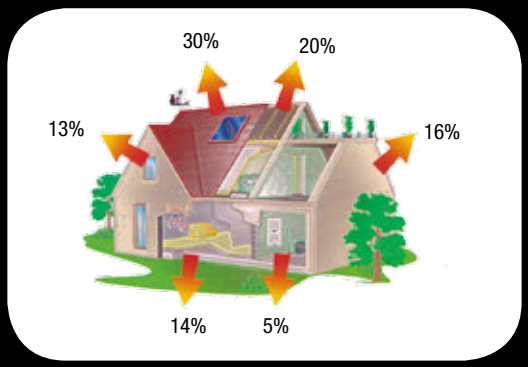

5 – Isolation «Thermo-Lock»

Utilisation de mousse expansive haute-densité pour une isolation thermique, phonique et structurelle.

6 – Consommation énergétique maîtrisée

Fabrication selon la norme californienne CEC, une des plus exigeantes en terme d'environnement et de consommation énergétique.

POURQUOI CHOISIR DIMENSION ONE SPAS® ?

7 – Éthique environnementale

Utilisation exclusive de bois de plantation FSC & de matériaux recyclés. Gestion de l'eau écologique pour une utilisation considérablement réduite de produits chimiques.

8 – Art & style

Design sensuel, large gamme d'habillages et détails architecturaux.

9 – Créateur d'ambiance

Faites appel à tous vos sens avec la chromathérapie par Led multicolore.

10 – Tranquillité d'esprit

Des conditions de garantie de qualité et un service après-vente performant.

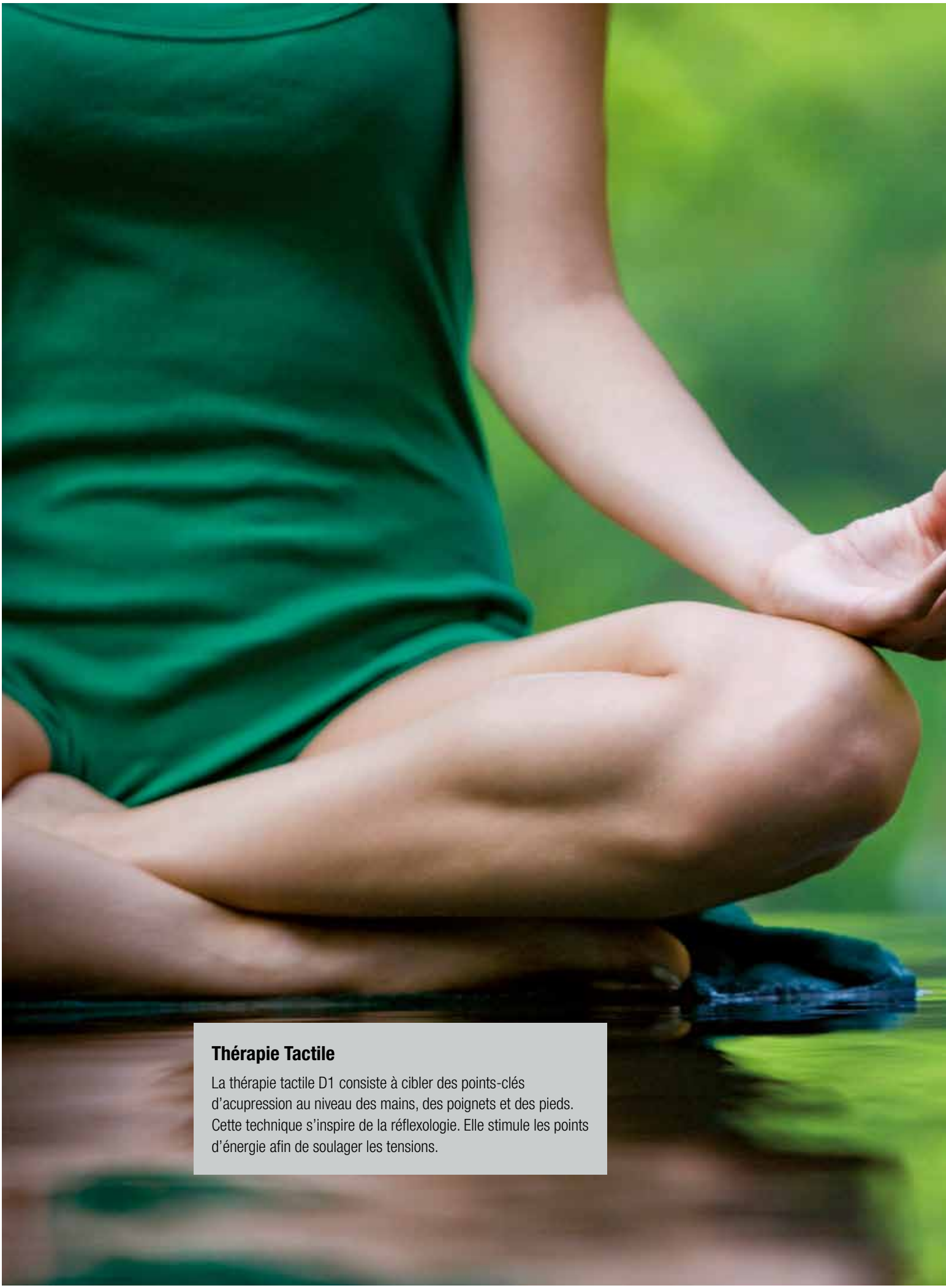

Thérapie Tactile

La thérapie tactile D1 consiste à cibler des points-clés d'acupression au niveau des mains, des poignets et des pieds. Cette technique s'inspire de la réflexologie. Elle stimule les points d'énergie afin de soulager les tensions.

LES VERTUS DU SPA : INTIMITÉ, CONVIVIALITÉ, SOIN DU CORPS & RELAXATION

Le spa est avant tout un lieu ludique et convivial qui permet de divertir famille et amis, de choyer son corps et de libérer son esprit.

Se retrouver en famille

L'usage d'un spa est une excellente manière d'entretenir des liens privilégiés entre parents et enfants. C'est un lieu de rencontre idéal, au coeur de la maison, qui permet aux membres d'une même famille de se retrouver... Un moyen parfait pour lutter contre les habitudes quotidiennes de chacun telles que regarder la TV, surfer sur internet, etc.

S'amuser entre amis

Le spa offre un environnement de détente et de divertissement optimal dans un cadre intime et convivial. Les amis ne peuvent-ils pas que se réjouir à l'idée d'être invités à se relaxer dans l'eau chaude cristalline et apaisante d'un spa ? C'est un cadre on ne peut plus favorable à des soirées réussies.

Apaiser des douleurs

Le fait d'être immergé dans de l'eau chaude cristalline détient un pouvoir efficace sur les problèmes d'arthrite. L'eau du spa est un moyen sain et idéal pour soulager les douleurs et le manque de souplesse que ces troubles provoquent. D'autre part, rien de tel qu'une séance d'hydrothérapie pour apaiser les maux de dos. De nombreuses études en rhumatologie en témoignent. Enfin, l'utilisation du spa après une activité sportive est une réelle récompense pour l'organisme. En effet, l'hydrothérapie aide les muscles à se débarrasser des acides lactiques, générateurs de douleurs et de courbatures.

Se relaxer...tout simplement

Le spa : la solution la plus radicale aux problèmes liés au stress. Le flot énergisant d'eau chaude projeté à haute vitesse, de façon ciblée, détend les muscles et stimule les endorphines, analgésiques naturels du corps humain. Les effets de l'immersion réduisent le poids du corps de 90%, ce qui allège la pression exercée sur les articulations et les muscles, créant ainsi une sensation de légèreté. Vous vous sentez relaxés et reposés, tant d'un point de vue mental, physique qu'émotionnel.

UltraPure® & UltraPure® PLUS

Les systèmes de traitement de l'eau qui garantissent l'eau la plus cristalline de l'industrie.

SYSTÈMES DE TRAITEMENT DE L'EAU BREVETÉS

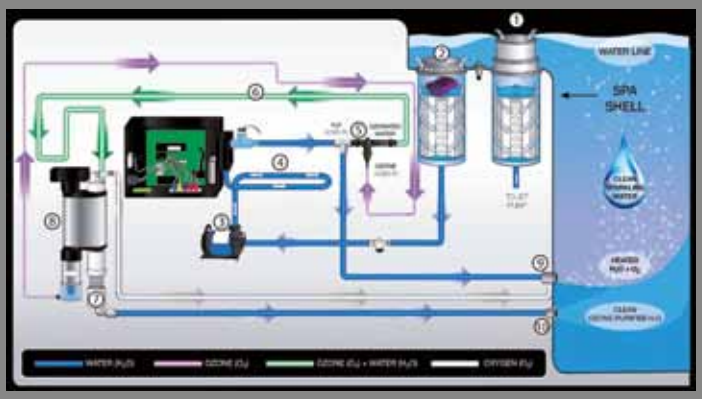

UltraPure® Plus en 10 étapes

1. Filtre
2. Filtre dédié au système UltraPure / UltraPure Plus
3. Pompe de circulation 24h/24
4. Réchauffeur
5. Injecteur d'ozone
6. Circuit de purification fermé
7. Chambre de dégazage où l'ozone est reconverti en oxygène
8. Lampe génératrice d'UV et d'ozone
9. Buse de sortie du réchauffeur
   - rejette de l'oxygène et de l'eau chaude -
10. Buse de sortie du circuit de purification
    - rejette de l'eau désinfectée -

UltraPure® : un système de traitement de l'eau à base d'ozone

Les professionnels du spa s'accordent à dire que le système de traitement de l'eau est l'un des principaux indicateurs de qualité et de fiabilité d'un produit et d'une marque.

C'est pourquoi, Dimension One Spas a développé le premier système de traitement de l'eau à l'ozone en 1988 : Crystalzone®.

En constante quête d'innovation, les pionniers du secteur ont donné naissance à UltraPure®, procédé unique dans l'industrie du spa, qui a été breveté en 1997.

Avec le système UltraPure®, 40 000 litres d'eau sont traités quotidiennement. L'eau de votre spa est ainsi renouvelée en moyenne 25 fois par jour. Elle est dans un premier temps aspirée par la pompe de circulation à travers un filtre spécialement dédié à ce système. Celui-ci procède à un premier filtrage des impuretés. L'eau est ensuite réchauffée et confinée dans un circuit fermé où est injecté l'ozone généré par une lampe brevetée par D1. La particularité et l'efficacité de notre système de nettoyage réside dans ce processus qui consiste à mettre en contact de l'eau et de l'ozone dans un confinement total. En fin de processus, l'eau est brassée dans une chambre de dégazage où l'ozone est reconverti en oxygène avant d'être rejeté dans la cuve. L'objectif du brevet D1 étant d'éviter à l'utilisateur de rentrer en contact avec le gaz ozone.

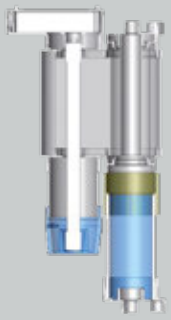

Quels sont les avantages du système UltraPure® par rapport à un ozonateur classique ?

- C'est l'unique système de purification de l'eau à circuit fermé. L'efficacité du traitement est ainsi décuplée.
- Contrairement à un ozonateur classique, il traite l'eau 24h/24 même pendant l'utilisation du spa.
- Il n'y a aucun rejet d'ozone qui s'effectue dans la cuve, évitant ainsi tout désagrément pour l'utilisateur et assurant une meilleure longévité à votre produit.
- En combinaison avec la cartouche Vision® également développée par D1, il permet de réduire considérablement les apports en produits chimiques.

UltraPure® Plus : Un traitement de l'eau à l'ozone et aux rayons UV

En constante quête de performance et d'innovation, D1 a également donné naissance au système UltraPure® Plus. Il s'agit du système UltraPure® complété par des rayons UV. Germicides, les rayons UV sont extrêmement efficaces dans la destruction de pathogènes et de micro-organismes. L'ozone et l'UV sont ainsi produits par une seule et même lampe, procédé unique & révolutionnaire dans l'industrie, développé en interne par les ingénieurs de D1. UltraPure®Plus est un système breveté & exclusif qui a été le premier à avoir été certifié UL/CE. Il est uniquement disponible et de série sur la gamme Bay.

Le système d'appui-tête réglable NeckFlex™

L'appui-tête à jets d'eau réglable «NeckFlex» offre le nec plus ultra du massage de la nuque. Quatre jets d'eau puissants et ajustables sont placés avec précision dans un appui-tête moelleux et incurvé. Le NeckFlex™ propose cinq niveaux de réglage en hauteur. Il s'adapte ainsi à toute morphologie afin d'évacuer les tensions de la nuque de manière précise et optimale.

LA SCIENCE DE L'HYDRONOMIE™

Qu'est-ce que l'Hydronomie™ ?

Les designers et ingénieurs de D1 en sont les inventeurs. Il s'agit de l'étude du transfert d'énergie humaine au sein d'un environnement aquatique. Tous les spas D1 sont fabriqués selon les principes hydronomiques. Cette conception permet d'avoir un spa qui épouse le corps et s'adapte à toute morphologie. Il ne s'agit pas seulement de placer des jets ou de régler la vitesse de l'eau, mais de créer un produit adapté à votre corps, votre esprit, votre vie...

Jets de massage

Les jets D1 marient subtilement ergonomie et esthétique. Les systèmes de réglage offrent des possibilités de contrôle et d'utilisation inégalées. Fini les jets insaisissables et glissants !

Siège Bioform

En respectant ces principes, le siège Bioform a été créé afin d'épouser totalement votre corps. Il vous procure un confort hors du commun. Sa conception exceptionnelle permet de contrecarrer l'effet de flottaison, vous garantissant une assise stable et confortable en totale immersion sans aucun effort de votre part.

UltraLounge® (voir photo ci-dessous)

D1 amplifie la puissance de l'eau avec UltraLounge®, véritable «spa dans le spa» qui vous masse de la tête aux pieds. Il offre au corps une hydrothérapie des plus complètes et parvient à évacuer les tensions avec précision. Equipé de l'appui-tête réglable à jets d'eau NeckFlexxTM, UltraLounge® vous offre la perfection en matière de massage aquatique.

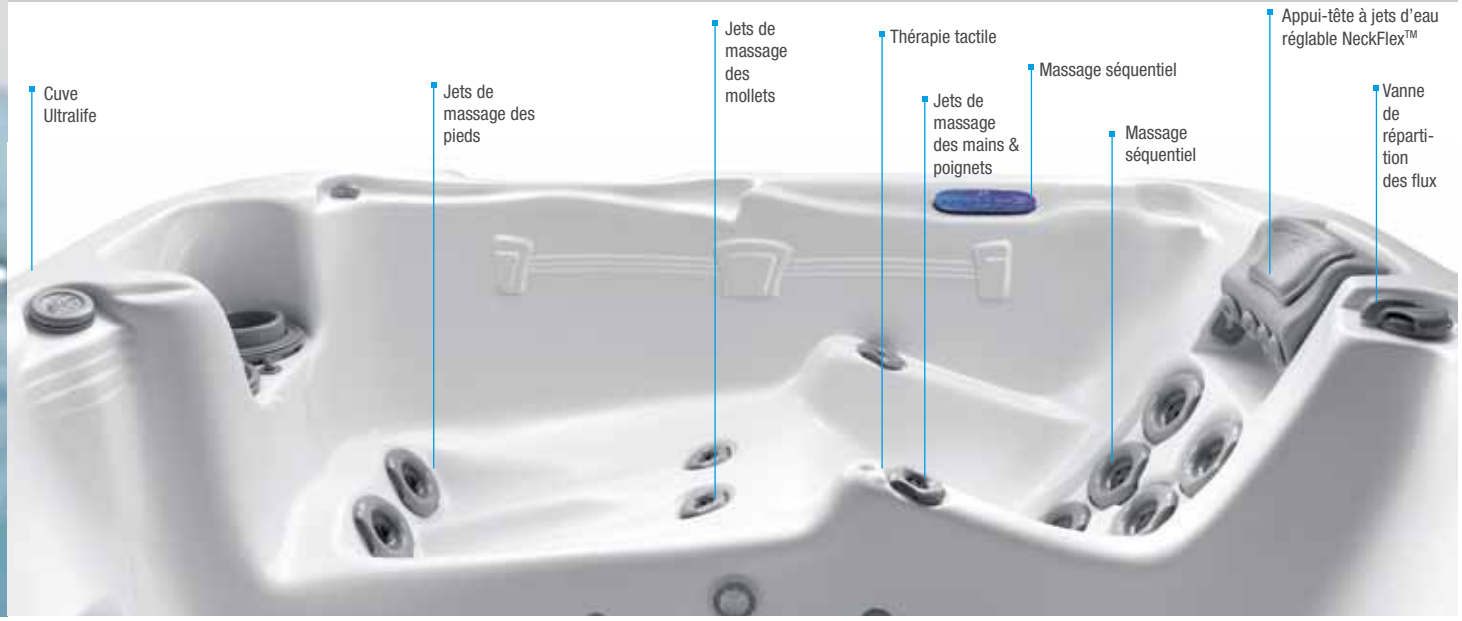

M-Drive™
Le moyen le plus simple au monde de contrôler sans effort toutes les fonctionnalités d'un spa.

UNE ERGONOMIE PARFAITE

Les spas D1 ne se limitent pas à un mariage d'élégance et de bien-être. Ils sont aussi et avant tout faciles d'utilisation.

M-Drive™

Il est doté de gros boutons, d'un grand écran rétro-éclairé, d'un système de déroulement des messages et d'une structure de menus intuitifs. Le M-Drive est le moyen le plus simple de contrôler sans effort toutes les fonctionnalités de votre spa.

Véritable système intelligent, il permet de programmer des cycles de filtration en heures creuses.

Efficient

Il vous avertit également lorsqu'il est temps de changer votre eau, votre cartouche Vision®, nettoyer vos filtres, etc.

Interrupteur magnétique

Afin de garantir un confort optimal, le système d'interrupteur magnétique exclusif de D1 vous permet de commander les fonctions principales de votre spa, sous l'eau et du bout des doigts! Uniquement disponible et de série sur la gamme Bay.

Massage séquentiel

Le massage séquentiel vous permet de choisir entre six modes de massage pré-programmés.

Trois vitesses de séquence existent afin de s'adapter aux envies de chacun. De plus, une fonction «pause» offre la possibilité de cibler les zones sensibles au moment souhaité.

Il transforme un simple bain en une véritable séance d'hydrothérapie.

Votre masseur à domicile efficace 24h/24 !

Un spa est conçu pour répondre à vos attentes de bien-être dans l'eau. Néanmoins, voici un aperçu des avancées que propose D1 en matière de design et d'esthétique.

Design curvilinéaire

En 2002, D1 ne s'est pas seulement contenté de modifier la forme, il l'a tout bonnement révolutionnée en présentant le tout premier spa doté d'une forme curvilinéaire. Ce concept répond aux attentes des clients les plus exigeants en matière de luxe et de design. Aucun autre fabricant de spas au monde n'est capable de proposer un mariage aussi subtil entre fonctionnalité et élégance.

En exclusivité sur la gamme Bay.

Chromathérapie

La lumière influence nos humeurs et notre état d'esprit. En effet, chaque couleur du spectre éveille en nous des propriétés spécifiques.

D1 a équipé chacun de ses spas d'une LED multicolore afin de créer pour vous des ambiances relaxantes et vous permettre de profiter des bienfaits de la chromathérapie.

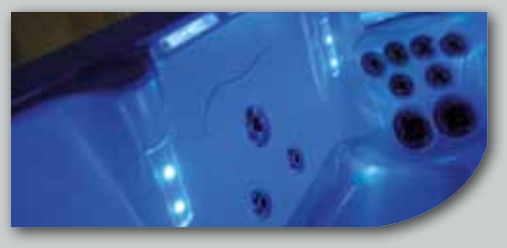

UltraLife®

Le matériau UltraLife se distingue des cuves acryliques classiques. Il est extrêmement robuste et antidérapant. Il résiste aux chocs, aux abrasions et ne se raye pas. Il résiste également aux UV (n'absorbe pas la chaleur du soleil). Il est disponible en blanc.

Optez pour l'UltraLife si vous souhaitez profiter pleinement des vertus chromathérapiques de votre spa. Les couleurs s'y refléteront à merveille !

Détails architecturaux

Parvenir à sublimer le moindre détail : c'est aussi ça l'art du spa par D1 !

© Leaderspa

Consommation énergétique maîtrisée

Fabriqués selon la norme californienne CEC, l'une des plus exigeantes en termes de respect de l'environnement et de consommation énergétique, les produits D1 sont conçus pour être les spas les plus performants de l'industrie en matière d'économie d'énergie et d'isolation thermique.

UNE ÉTHIQUE ENVIRONNEMENTALE

Recycled

Matériaux recyclés

D1 a lancé la finition architecturale Envirotect™ en 2001.

Cette jupe d'habillage est conçue à partir de matériaux recyclés telles que des briques de lait (matériaux post-consommation appelés HDPE ou polyéthylène haute densité). Ils respectent les critères de propreté environnementale et ne dégagent aucune émanation nocive. Ils sont recommandés par les professionnels de l'éco-habitat et les militants pro-environnementaux. Envirotect™ est tout simplement la finition la plus écologique qui existe actuellement.

De plus, nos supports papiers sont imprimés sur du papier recyclé avec de l'encre végétale.

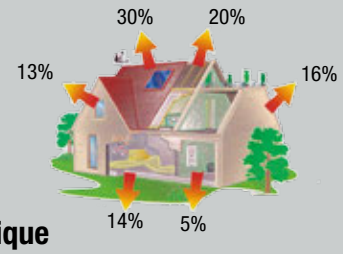

Efficient

Efficacité énergétique

Les spas D1 offrent la meilleure isolation et la meilleure efficacité énergétique de l'industrie. En 1981, D1 a été le premier à fabriquer un spa totalement isolé pour un usage hors-sol ou encastré. Chaque spa est entièrement isolé à l'aide d'une mousse expansive haute-densité projetée sur le socle et les parois. Complétée par une couverture isolante, elle garantit une rétention maximale de la chaleur.

Gestion de l'eau écologique

10 brevets ont été déposés pour les systèmes de traitement de l'eau UltraPure® et UltraPure® Plus. Ils utilisent des technologies respectueuses de l'environnement à base d'ozone et de rayons UV. Ce traitement de l'eau permet un usage limité de produits chimiques. Il nécessite moins de chlore que n'en contient la majorité des eaux potables des villes. Ce système restitue 84% de son énergie dans l'eau sous forme de chaleur tout en consommant moins d'électricité qu'une ampoule de 80 Watt. UltraPure® et UltraPure® Plus nettoient et purifient votre eau 24h/24 avec le meilleur résultat jamais constaté dans l'industrie du spa.

Cartouche Vision®

Le système Vision® est une alternative naturelle et efficace aux procédés de filtration classiques qui fonctionnent à base de produits chimiques. Vision® utilise la technologie de catalyse de l'argent qui parvient à éliminer 99,96% des bactéries. Une cartouche Vision® dure 6 mois et réduit considérablement le besoin d'utilisation de produits chimiques supplémentaires.

Utilisation exclusive de bois de plantation

Toutes les structures de nos spas sont conçues à partir de bois de plantation afin de préserver les forêts.

FSC

Liquid FX™

LFX est une interaction subtile d'ombres et de lumières mariant effets visuels et sonorités. Fontaines et lumières se côtoient, laissant place à une sublime atmosphère évocatrice.

Voici quelques exemples d'accessoires que propose D1 afin d'éveiller tous vos sens :

Liquid FX™ (cf. photo ci-dessus)

Liquid FX™ se compose de multiples leds sub-aquatiques, de fontaines rétro-éclairées et de porte-gobelets éclairés. Disponible en option sur la collection Reflections et standard sur la collection Bay.

Nouveautés 2013:

- Éclairage périphérique de l'habillage, disponible en option sur la collection Reflections.

- Éclairage périphérique de l'habillage et indicateur d'activité, disponible en option sur la collection Bay.

Crystal FX™

Le système d'éclairage Crystal FX™ se compose de multiples leds sub-aquatiques. Disponible en option sur la collection @Home.

E-Z Lifter

Enlever ou remettre en place la couverture isotherme du spa devient un jeu d'enfant avec l'accessoire E-Z Lifter. Pendant l'utilisation, la couverture reste maintenue debout derrière le spa, proprement, sans frottements au sol et sans risques de détérioration prématurée suite à de mauvaises manipulations.

Simple à mettre en œuvre, cet accessoire s'installe facilement sur tous les spas D1.(1)

(1) A l'exception du modèle Dupree Bay

© Poolhouse

IDÉES D'INSTALLATION

Hors-sol ou encastré, indoor ou outdoor, à la mer ou à la montagne, le spa Dimension One saura s'adapter subtilement à vos envies.

Nous en profitons pour remercier tous nos partenaires qui nous ont mis à disposition ces belles images. Toutes nos félicitations pour ces magnifiques installations.

©Leaderspa

Bay Collection

La Bay Collection de D1 est la toute première gamme de spas aux lignes curvilinéaires. Son design sensuel s'accompagne d'un jeu de fontaines et de lumières qui fera appel à tous vos sens, vous procurant un sentiment de bien-être. La gamme est équipée du système UltraPure® Plus qui vous garantit l'eau la plus pure et la plus cristalline de l'industrie du spa.

© Leaderspa

Sarena Bay

DIMENSION ONE SPAS

Sarena Bay

Bay Collection

Le Sarena Bay est le spa le plus luxueux au monde. Son design curvilinéaire breveté s'adaptera parfaitement à votre environnement extérieur. Il est doté de deux sièges BioForm, tous deux équipés du massage séquentiel, offrant un véritable massage professionnel pour elle et lui. Trois puissantes pompes et 86 jets placés stratégiquement font du Sarena Bay l'appareil d'hydrothérapie le plus polyvalent jamais créé.

Véritable fleuron de la gamme, le Sarena Bay saura répondre aux critères des plus exigeants. Il s'adapte à tout gabarit et propose une assise particulièrement adaptée aux personnes de très grande taille. L'interaction subtile entre l'eau et la lumière du système LFX en font un espace de détente de prédilection.

Dimensions	234 x 305 x 102 (cm)
Poids	560kg à vide, 2450kg en eau
Capacité	1890l
Jets	84 jets Accent Ring
LFX	Standard
Sièges	7

Disposition	2 sièges BioForm® 2 appui-têtes NeckFlex™ 1 siège SportZone™ 1 siège MaxTherapy® 2 sièges de massage de la partie supérieure du corps 1 siège pivot Fonction Thérapie Tactile®
Couverture isotherme	Sécurité enfant, 10 cm d'épaisseur avec verrous

Systèmes d'exploitation	M-Drive - Système de gestion de l'eau UltraPure® Plus - 2 massages séquentiels - iWatch - 4 interrupteurs magnétiques - 1 capteur infrarouge
Spécificités électriques	230 V, 2x16 / 1x32 / 3x16 A, Réseau triphasé + neutre
Pompes	Système à 5 pompes : - 2 x 2 ch. mono-vitesse / 1 x 2 ch. bi-vitesse - 2 pompes de circulation
Consommation mensuelle*	209,4 KwH

*Température extérieure moyenne 16°C, thermostat du spa réglé à 37,5°C

Amoré Bay

DIMENSION ONE SPAS

Amoré Bay

Bay Collection

Dernier né de la gamme Bay.
Subtil mariage entre sagesse ancestrale et savoir-faire moderne. Une nouvelle hydronomie conçue pour vous offrir luxe, détente, volupté, et bien-être. Il est doté d'une grande zone de libre-assise en demi-lune qui peut aisément accueillir 5 personnes ainsi que de deux sièges d'hydrothérapie. Ce spa allie parfaitement le confort et la convivialité.

Dimensions	234 x 275 x 102 (cm)
Poids	460kg à vide, 2030kg en eau
Capacité	1570l
Jets	62 jets Accent Ring
LFX	Standard
Sièges	7

Disposition	2 sièges BioForm® 2 appui-têtes NeckFlex™ 1 siège SportZone™ 1 MaxTherapy® siège 1 banquette multi-niveaux en libre-assise Fonction Thérapie Tactile®
Couverture isotherme	Sécurité enfants, 10 cm d'épaisseur avec verrous

Systèmes d'exploitation	M-Drive - Système de gestion de l'eau UltraPure® Plus - 1 massage séquentiel - iWatch - 6 interrupteurs magnétiques - 1 capteur infrarouge
Spécificités électriques	230 V, 2x16 / 1x32 / 3x16 A, Réseau triphasé + neutre
Pompes	Système à 5 pompes : - 2 x 2 ch. mono-vitesse / 1 x 2 ch. bi-vitesse - 2 pompes de circulation
Consommation mensuelle*	227,6 KwH

*Température extérieure moyenne 16°C, thermostat du spa réglé à 37,5°C

Lotus Bay

DIMENSION ONE SPAS

Lotus Bay

Bay Collection

Inspiré par la fleur de lys, le Lotus Bay se distingue par son esthétique. Ses courbes subtiles, le délicat ruissellement de l'eau et la lueur romantique de l'éclairage relaxeront votre corps et apaiseront votre esprit. Le Lotus Bay offre un parfait équilibre entre style et performance pour six personnes.

Dimensions	234 x 234 x 102 (cm)
Poids	500kg à vide, 1920kg en eau
Capacité	1420l
Jets	69 jets Accent Ring
LFX	Standard
Sièges	7

Disposition	1 siège BioForm® 2 appui-têtes NeckFlex™ 1 siège MaxTherapy® 2 sièges SportZone™ 1 siège pivot Fonction Thérapie Tactile®
Couverture isotherme	Sécurité enfant, 10 cm d'épaisseur avec verrous

Systèmes d'exploitation	M-Drive - Système de gestion de l'eau UltraPure® Plus - 1 massage séquentiel - iWatch - 4 interrupteurs magnétiques - 1 capteur infrarouge
Spécificités électriques	230 V, 2x16 / 1x32 / 3x16 A, Réseau triphasé + neutre
Pompes	Système à 5 pompes : - 2 x 2 ch. mono-vitesse / 1 x 2 ch. bi-vitesse - 2 pompes de circulation
Consommation mensuelle*	211,6 KwH

*Température extérieure moyenne 16°C, thermostat du spa réglé à 37,5°C

Dupree Bay

DIMENSION ONE SPAS

Dupree Bay

Bay Collection

Imaginez un endroit unique, où vous et votre compagnon pourrez vous retrouver afin d'évacuer les soucis de la journée. Le Dupree Bay est le spa bi-place le plus luxueux jamais créé. Outre un design harmonieux, il offre une hydrothérapie ultra-performante. Ses deux BioForm® garantissent un massage de la tête aux pieds. Ils sont tous les deux dotés d'appui-têtes réglables à jets d'eau NeckFlex™ et le siège pour madame dispose du massage séquentiel.

Dimensions	234 x 234 x 102 (cm)
Poids	380kg à vide, 1230kg en eau
Capacité	850l
Jets	44 Accent-Ring-Düsen
LFX	Standard
Sièges	2

Disposition	2 sièges à BioForm® 2 appui-têtes NeckFlex™ 1 siège SportZone™ Fonction Thérapie Tactile®
Couverture isotherme	Sécurité enfant, 10 cm d'épaisseur avec verrous

Systèmes d'exploitation	M-Drive - Système de gestion de l'eau UltraPure® PLUS - 1 massage séquentiel - iWatch - 4 interrupteurs magnétiques - 1 capteur infrarouge
Spécificités électriques	230 V, 2x16 / 1x32 / 3x16 A, Réseau triphasé + neutre
Pompes	Système à 4 pompes : - 1 x 2 ch. mono-vitesse / 1 x 2 ch. bi-vitesse - 2 pompes de circulation
Consommation mensuelle*	156,3 KwH

*Température extérieure moyenne 16°C, thermostat du spa réglé à 37,5°C

D1 Reflections

Un héritage de qualité combiné à la science de l'hydronomie. Cette gamme de spas classiques constitue la vitrine de D1 en matière de savoir-faire dans le domaine de la relaxation personnelle.

© Leaderspa

Chairman

D1 Reflections

Le Chairman dispose d'un équipement on ne peut plus complet. C'est tout simplement le meilleur appareil d'hydrothérapie du marché.

Dimensions	234 x 234 x 91 (cm)
Poids	420kg à vide, 1935kg en eau
Capacité	1515l
Sièges	6
Disposition	1 UltraLounge® siège 3 appui-têtes NeckFlex™ 1 Massage Sequencer 1 MaxTherapy siège 1 siège SportZone™ 3 sièges d'hydrothérapie Fonction Thérapie Tactile®
Jets	51 jets VCR®
Pompes	Système à 3 pompes : - 2 x 2 ch. mono-vitesse - 1 pompe de circulation
Management de l'eau	UltraPure®
Consommation mensuelle*	192,7 KwH

Diplomat

D1 Reflections

Le Diplomat accueille aisément cinq personnes. Sa particularité : deux sièges UltraLounge®. Un pour Monsieur et un pour Madame.

Dimensions	234 x 234 x 91 (cm)
Poids	410kg à vide, 1640kg en eau
Capacité	1230l
Sièges	5
Disposition	2 UltraLounge® sièges 3 appui-têtes NeckFlex™ 1 siège SportZone™ 2 sièges d'hydrothérapie
Jets	48 jets VCR®
Pompes	Système à 3 pompes : - 2 x 2 ch. mono-vitesse - 1 pompe de circulation
Management de l'eau	UltraPure®
Consommation mensuelle*	192 KwH

*Température extérieure moyenne 16°C, thermostat du spa réglé à 37,5°C

Californian

D1 Reflections

Le Californian peut accueillir jusqu'à six personnes. Il dispose d'un fauteuil Bioform ainsi que d'une zone de libre-assise sur plusieurs niveaux.

Dimensions	234 x 234 x 91 (cm)
Poids	400kg à vide, 1725kg en eau
Capacité	1325l
Sièges	6
Disposition	1 UltraLounge® siège 1 BioForm siège 1 siège d'hydrothérapie 1 appui-têtes NeckFlex™ 4 sièges d'hydrothérapie Fonction Thérapie Tactile®
Jets	37 jets VCR®
Pompes	Système à 3 pompes : - 2 x 2 ch. mono-vitesse - 1 pompe de circulation
Management de l'eau	UltraPure®
Consommation mensuelle*	183,2 kWh

Nautilus

D1 Reflections

Véritable havre de paix aquatique, le Nautilus s'adapte à tout type de morphologie. Il est doté de sept places assises.

Dimensions	234 x 234 x 91 (cm)
Poids	400kg à vide, 1800kg en eau
Capacité	1400l
Sièges	7
Disposition	1 MaxTherapy® sièges 2 appui-têtes NeckFlex™ 1 siège SportZone™ 5 sièges d'hydrothérapie Fonction Thérapie Tactile®
Jets	42 jets VCR®
Pompes	Système à 3 pompes : - 2 x 2 ch. mono-vitesse - 1 pompe de circulation
Management de l'eau	UltraPure®
Consommation mensuelle*	167,2 kWh

Aurora

D1 Reflections

Subtil mariage entre luxe et performance. L'Aurora peut accueillir cinq personnes et il est doté d'un siège UltraLounge®.

Dimensions	213 x 213 x 91 (cm)
Poids	300kg à vide, 1400kg en eau
Capacité	1100l
Sièges	5
Disposition	1 UltraLounge® siège 1 BioForm sièges avec NeckFlex™ 3 sièges d'hydrothérapie sans contours sur plusieurs niveaux Fonction Thérapie Tactile®
Jets	35 jets VCR®
Pompes	Système à 3 pompes : - 2 x 2 ch. mono-vitesse - 1 pompe de circulation
Management de l'eau	UltraPure®
Consommation mensuelle*	161,4 kWh

Nautique

D1 Reflections

Le Nautique peut confortablement accueilir cinq adultes. Sa particularité : quatre sièges d'hydrothérapie munis d'appui-têtes NeckFlex™.

Dimensions	213 x 213 x 91 (cm)
Poids	330kg à vide, 1560kg en eau
Capacité	1230l
Sièges	6
Disposition	3 BioForm sièges 3 sièges d'hydrothérapie sans contours sur plusieurs niveaux
Jets	45 jets VCR®
Pompes	Système à 3 pompes : - 2 x 2 ch. mono-vitesse - 1 pompe de circulation
Management de l'eau	UltraPure®
Consommation mensuelle*	192 KwH

*Température extérieure moyenne 16°C, thermostat du spa réglé à 37,5°C

Seville

D1 Reflections

Le Seville propose une hydrothérapie des plus complètes. Cinq personnes peuvent en profiter simultanément.

Dimensions	213 x 198 x 76 (cm)
Poids	305kg à vide, 1290kg en eau
Capacité	985l
Sièges	5
Disposition	1 BioForm siège avec NeckFlex™ 4 sièges d'hydrothérapie sans contours
Jets	41 jets VCR®
Pompes	Système à 3 pompes : - 2 x 2 ch. mono-vitesse - 1 pompe de circulation
Management de l'eau	UltraPure®
Consommation mensuelle*	130,9 kWh

Triad

D1 Reflections

Le Triad est idéal pour les personnes qui souhaitent un spa performant et de petite taille.

Dimensions	213 x 169 x 76 (cm)
Poids	290kg à vide, 1050kg en eau
Capacité	760l
Sièges	3
Disposition	1 UltraLounge® siège avec NeckFlex™ 1 Massage Sequencer 2 sièges d'hydrothérapie Fonction Thérapie Tactile®
Jets	23 jets VCR®
Pompes	Système à 3 pompes : - 2 x 2 ch. mono-vitesse - 1 pompe de circulation
Management de l'eau	UltraPure®
Consommation mensuelle*	135,3 kWh

@Home Hot Tubs

D1 a réussi à combiner plaisir abordable, luxe et performance. Prendre soin de son corps, se détendre, être en famille ou partager un moment romantique...les spas @Home répondent à tous vos besoins.

Meridian
@home hot tubs

Sa grande zone de libre-assise "Sportzone" à hauteur variable permet à 2 personnes de prendre place simultanément.

Dimensions	234 x 234 x 91 (cm)
Poids & capacité	331kg à vide, 1486kg en eau, 1155l
Sièges	7
Jets	45 jets VCR®
Pompes	2 x 2 ch. (1 bi-vitesse / 1 mono-vitesse)
Consommation mensuelle*	170,9 kWh

Latitude
@home hot tubs

Le Latitude saura satisfaire les plus exigeants en matière de qualité et de puissance de massage.

Dimensions	234 x 234 x 91 (cm)
Poids & capacité	322kg à vide, 1514kg en eau, 1192l
Sièges	6
Jets	44 jets VCR®
Pompes	2 x 2 ch. (1 bi-vitesse / 1 mono-vitesse)
Consommation mensuelle*	172,3 kWh

Wayfarer
@home hot tubs

Le Wayfarer garantit un confort optimal à six personnes. Il est doté d'un lounge et d'un appui-tête NeckFlex™.

Dimensions	213 x 213 x 91 (cm)
Poids & capacité	310kg à vide, 1350kg en eau, 1040l
Sièges	6
Jets	42 jets VCR®
Pompes	2 x 2 ch. (1 bi-vitesse / 1 mono-vitesse)
Consommation mensuelle*	166,5 kWh

*Température extérieure moyenne 16°C, thermostat du spa réglé à 37,5°C

Sojourn
@home hot tubs

Le Sojourn allie confort et performance. Il possède 42 jets et quatre sièges d'hydrothérapie.

Dimensions	213 x 213 x 91 (cm)
Poids & capacité	330kg à vide, 1390kg en eau, 1060l
Sièges	7
Jets	42 jets VCR®
Pompes	2 x 2 ch. (1 bi-vitesse / 1 mono-vitesse)
Consommation mensuelle*	154,2 kWh

Dream
@home hot tubs

Tout simplement le meilleur rapport qualité-prix de l'industrie du spa.

Dimensions	213 x 213 x 91 (cm)
Poids & capacité	310kg à vide, 1350kg en eau, 1040l
Sièges	6
Jets	31 jets VCR®
Pompes	2 x 2 ch. (1 bi-vitesse / 1 mono-vitesse)
Consommation mensuelle*	146,9 kWh

Arena
@home hot tubs

L'Arena et sa légendaire forme ronde permet d'accueillir jusqu'à sept personnes.

Dimensions	221 x 91 (cm)
Poids & capacité	255kg à vide, 1540kg en eau, 1285l
Sièges	7
Jets	14 jets VCR®
Pompes	1 x 2 ch. bi-vitesse
Consommation mensuelle*	128 kWh

Serenade
@home hot tubs

Le Serenade est le spa idéal pour deux personnes. Vous craquerez pour sa petite taille.

Dimensions	213 x 169 x 76 (cm)
Poids & capacité	210kg à vide, 930kg en eau, 720l
Sièges	3
Jets	18 jets VCR®
Pompes	1 x 2 ch. bi-vitesse
Consommation mensuelle*	125,8 kWh

Journey
@home hot tubs

Le Journey est un réel retour aux origines du spa grâce à sa forme ronde.
Il peut accueillir jusqu'à cinq personnes.

Dimensions	198 x 91 (cm)
Poids & capacité	225kg à vide, 1135kg en eau, 910l
Sièges	4
Jets	20 jets VCR®
Pompes	1 x 2 ch. bi-vitesse
Consommation mensuelle*	127,3 kWh

AquaFit Sport

AquaticFitnessSystems

De taille inférieure aux autres modèles AFS, ce dernier-né de la gamme n'en est pas moins performant, bien au contraire ! Il dispose d'un équipement très complet et fait preuve d'une extrême polyvalence.

Dimensions	234 x 396 x 135 (cm)
Poids	1091kg à vide, 6191kg en eau
Capacité	5100l
Jets	4 jets de nage haut-débit (2 en option)
Caractéristiques additionnelles	M-Drive™, Kit Aqua Essentials
Management de l'eau	Ozonateur UltraPure™
Consommation mensuelle*	375,9 KwH (AquaSport 13.2 pompes) 390,4 KwH (AquaSport 13.3 pompes)

AquaFit Play

AquaticFitnessSystems

L'AquaFit® Play est de petite taille ce qui permet une intégration très facile. Il est équipé pour tous les exercices aquatiques.

Dimensions	229 x 488 x 135 (cm)
Poids	1135kg à vide, 7575kg en eau
Capacité	6440l
Jets	14 jets d'hydrothérapie 4 jets de nage haut-débit (2 en option)
Caractéristiques additionnelles	M-Drive™, 2 lampes DEL, Kit Aqua Essentials
Management de l'eau	Ozonateur UltraPure™
Consommation mensuelle*	353,3 kWh

AquaFit Pro

AquaticFitnessSystems

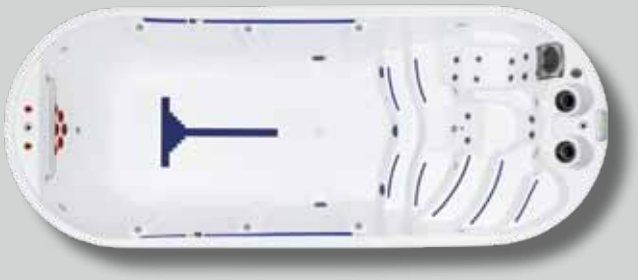

L'AquaFit® Pro est le plus grand de la gamme et propose le nec plus ultra en terme de fitness aquatique. Il est doté du plus long et du plus profond bassin de natation et d'exercice. Sa partie relaxante dotée d'un UltraLounge® rend ce modèle incontournable.

Dimensions	229 x 579 x 157 (cm)
Poids	1680kg à vide, 10765kg en eau
Capacité	9085l
Jets	16 jets d'hydrothérapie 4 jets de nage haut-débit (2 en option)
Caractéristiques additionnelles	M-Drive, 2 lampes DEL, Kit Aqua Essentials
Management de l'eau	Ozonateur UltraPure™
Consommation mensuelle*	404,9 kWh

AquaFit Plus

AquaticFitnessSystems

L'AquaFit® Plus allie subtilement fitness et hydrothérapie. Il permet de s'exercer côté piscine et de se relaxer côté spa.

Dimensions	229 x 579 x 135 (cm)
Poids	1590kg à vide, 8140kg en eau
Capacité	6550l
Jets	17 jets d'hydrothérapie 4 jets de nage haut-débit (2 en option)
Caractéristiques additionnelles	2 M-Drive, 2 lampes DEL, 2 réchauffeurs, Kit Aqua Essentials
Management de l'eau	Ozonateur UltraPure™
Consommation mensuelle*	485,6 kWh

*Température extérieure moyenne 16°C, thermostat du spa réglé à 37,5°C

AquaticFitnessSystems®

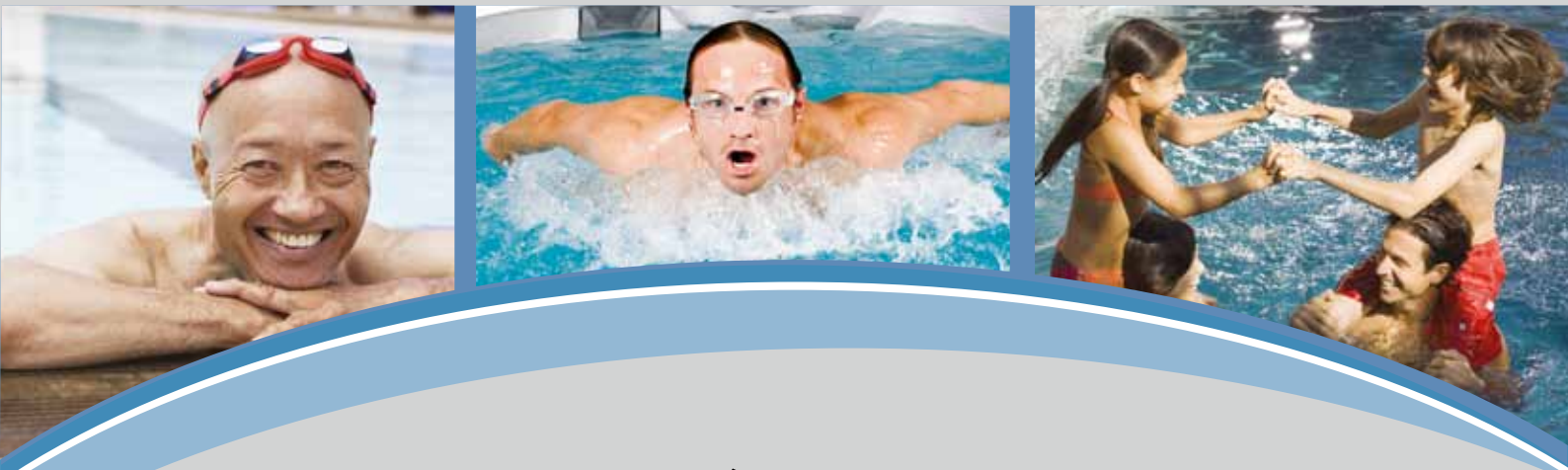

UNE EXPÉRIENCE SANS PRÉCÉDENT.

Conçue pour améliorer votre qualité de vie et celle de votre famille.

Fort d'une expérience de 35 ans dans le domaine du spa, la société Dimension One Spas® a mis sa capacité d'innovation au service du développement des appareils de fitness aquatique. Contrairement à une piscine à contre-courant traditionnelle, les appareils de fitness aquatique constituent un réel parcours de fitness. Ils permettent de :

- **Nager**
- **Marcher**
- **Se muscler**
- **S'étirer**
- **Se relaxer**

Pratiquer de telles activités dans l'eau vous permet d'éviter tout impact sur les articulations, tout risque ligamentaire et de gagner en efficacité. Les appareils de fitness aquatique vous offrent la possibilité d'allier cardio-fitness, musculation, rééducation physique, remise en forme et hydrothérapie en un seul produit.

Il s'adresse ainsi aux sportifs, aux famillles, aux seniors et aux personnes en convalescence.

BREVETÉS, TESTÉS ET ELABORÉS POUR DURER.

DIMENSION ONE SPAS®

Pour plus d'informations, veuillez contacter votre revendeur le plus proche.

Les caractéristiques et les propriétés des produits sont sujets à changement sans préavis.
Les propriétés de la destinée pour les modèles d'exportation peuvent varier.
© 2013 Dimension One Spas®. Tous droits réservés.
P / N 1523-0058 / Juin. 06/2013